DINI ARGEO

A RICE LAKE WEIGHING SYSTEMS COMPANY

STG

CELLE DI CARICO A TRAZIONE IN ACCIAIO INOX SERIE "STG"

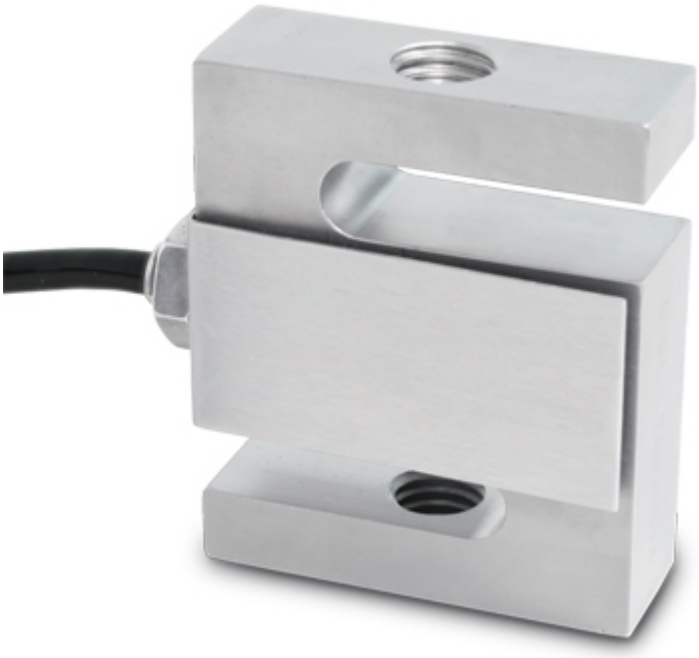

Celle di carico omologate a trazione o compressione. Per la pesatura di tramogge, serbatoi, bilance con leve e con altri dispositivi di pesatura.

PORTATE (kg): 100, 500, 1000.

OIML R60. Classe di precisione C3.

Acciaio INOX 17-4 PH. Grado di protezione IP67.

La soluzione ideale per applicazioni industriali avanzate

CARATTERISTICHE PRINCIPALI

- CLASSE DI PRECISIONE C3
- ESECUZIONE IN ACCIAIO INOX 17-4PH
- GRADO DI PROTEZIONE IP67
- PORTATE MAX DA 100 kg A 1000 kg
- CAVO DI COLLEGAMENTO SCHERMATO
- CERTIFICATO DI PROVA DISPONIBILE A RICHIESTA

CARATTERISTICHE TECNICHE

- Minimo intervallo di verifica:
  Vmin = EMax / 10.000 (per versione STG500 e STG1000);
  Vmin = EMax / 7.000 (per versione STG100)
- Numero massimo divisioni cella di carico: nLC = 3000
- Errore combinato 0,02% del fondo scala (F.S.)
- Ripetibilità 0,01% F.S.
- Sensibilità 3mV/V +/- 0,08%
- Effetto della temperatura sullo zero 0,017% /°C
- Effetto della temperatura sul fondo scala 0,014% /°C
- Compensazione termica –10°C/+40°C
- Campo di temperatura di lavoro -35°C/+65°C
- Creep a carico nominale dopo 30 minuti 0,02% F.S.
- Tensione di alimentazione massima tollerata 18 VDC
- Resistenza di ingresso 430 ± 60 Ohm
- Resistenza di uscita 350 ± 3.5 Ohm
- Bilanciamento di zero +/-1% F.S.
- Resistenza di isolamento >5000 MOhm
- Carico statico massimo 150% F.S.
- Carico di rottura 300% F.S.
- Cavo schermato 4 poli, lunghezza 6m, diametro 5 mm

- Collegamenti Cella

Colore	*Funzione*
ROSSO	ALIMENTAZIONE +
NERO	ALIMENTAZIONE -
VERDE	SEGNALE +
BIANCO	SEGNALE -
METAL	SCHERMO

Versione ATEX

- Il Certificato CCATEX rende la cella di carico idonea per utilizzo in zone a rischio di esplosione con categorie:
  ATEX II 1G Ex ia IIC T6 (Ta -20÷+40°C) TX (Ta -20÷+65°C) Ga
  ATEX II 1D Ex ta IIIC TX°C (Ta -20÷+40°C) TX°C (Ta -20÷+65°C) Da IP65.
  Il certificato comprende il manuale e la dichiarazione CE di conformità ATEX (disponibili in EN, DE, FR e IT).
- IMPORTANTE: Il certificato è legato alla singola cella. Per sistemi a più celle di carico occorre ordinare un certificato per ogni cella.

PARTICOLARE 1

VERSIONI

Versioni disponibili

Codice	Max (kg)
STG100	100
STG500	500
STG1000	1000

www.diniargeo.com

DINI ARGEO FRANCE sarl	DINI ARGEO GMBH	DINI ARGEO UK Ltd	DINI ARGEO WEIGHING INSTRUMENTS Ltd	DINI ARGEO OCEANIA
France	Germany	United Kingdom	China	Australia

DINI ARGEO
A RICE LAKE WEIGHING SYSTEMS COMPANY

COMPANY HEADQUARTERS
Via Della Fisica, 20
41042 Spezzano di Fiorano Modena - Italy
Tel. +39.0536 843418

SERVICE ASSISTANCE
Via Dell'Elettronica, 15
41042 Spezzano di Fiorano Modena - Italy
Tel. +39.0536 921784

SALES AND TECHNICAL ASSISTANCE SERVICE

Le specifiche tecniche e le immagini riportate possono essere soggette a miglioramenti e modifiche senza preavviso.