DINI ARGEO

A RICE LAKE WEIGHING SYSTEMS COMPANY

LNK2635

"LNK2635": Tirante in acciaio con doppio snodo sferico

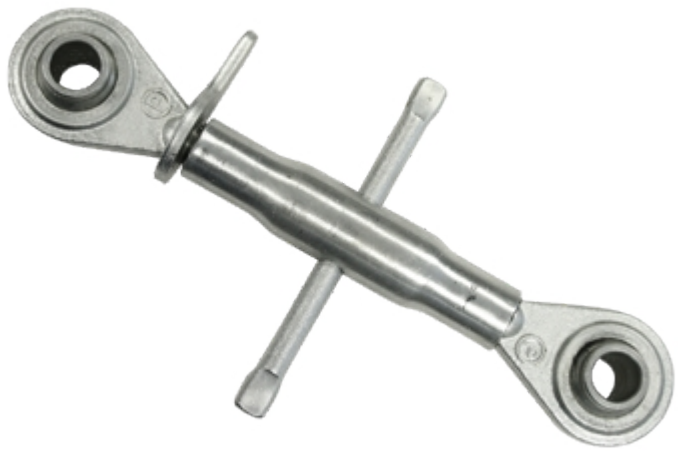

Tirante in acciaio utile per vincolare i movimenti della struttura pesata senza influire sui risultati di pesatura. Dotato di due snodi sferici, lunghezza complessiva regolabile da 260 a 350mm.

La soluzione ideale per applicazioni industriali avanzate

CARATTERISTICHE TECNICHE

- Max 100 kN.
- Struttura in acciaio.
- Snodi Ø 19 mm.
- Perno centrale mobile, per regolazione della lunghezza.

www.diniargeo.com

DINI ARGEO FRANCE sarl	DINI ARGEO GMBH	DINI ARGEO UK Ltd	DINI ARGEO WEIGHING INSTRUMENTS Ltd	DINI ARGEO OCEANIA
France	Germany	United Kingdom	China	Australia

DINI ARGEO
A RICE LAKE WEIGHING SYSTEMS COMPANY

COMPANY HEADQUARTERS
Via Della Fisica, 20
41042 Spezzano di Fiorano Modena - Italy
Tel. +39.0536 843418

SERVICE ASSISTANCE
Via Dell'Elettronica, 15
41042 Spezzano di Fiorano Modena - Italy
Tel. +39.0536 921784

SALES AND TECHNICAL ASSISTANCE SERVICE

Le specifiche tecniche e le immagini riportate possono essere soggette a miglioramenti e modifiche senza preavviso.