DINI ARGEO

A RICE LAKE WEIGHING SYSTEMS COMPANY

KCPNA

Kit in acciaio nichelato serie "KCPNA", per celle di carico a compressione CPX/CPA

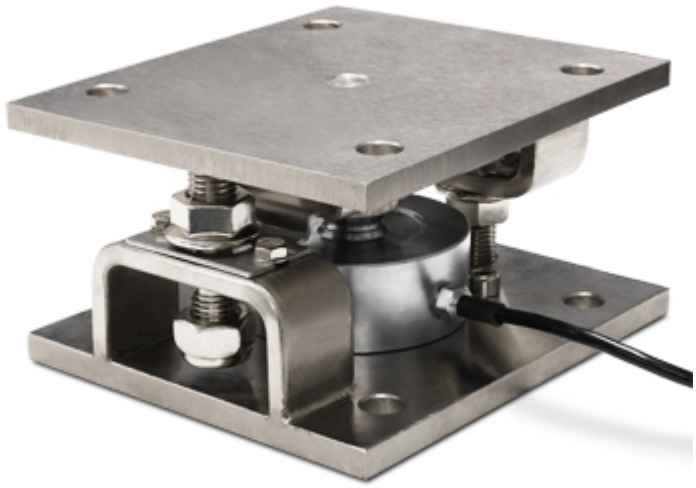

Kit di installazione per celle di carico a compressione serie CPX fino a 12.500kg e CPA fino a 10.000kg, adatti per la pesatura di tramogge, silos e serbatoi di grande portata.

VANTAGGI:

- Lamina autocentrante
- Protezione contro cariche elettrostatiche
- Sistema di antiribaltamento
- Sistema di bloccaggio per trasporto e manutenzione agevolata.

La soluzione ideale per applicazioni industriali avanzate

CARATTERISTICHE PRINCIPALI

- ESECUZIONE IN ACCIAIO NICHELATO.
- ELEVATA RESISTENZA A FORZE LATERALI.
- DADI PER IL MANTENIMENTO IN POSIZIONE SOLLEVATA, PER UNA FACILE INSTALLAZIONE E/O SOSTITUZIONE DELLA CELLA.
- DADI PER FINE CORSA, PER SALVAGUARDARE LA ROTTURA DELLA CELLA IN CASO DI SOVRACCARICHI.
- LAMINA AUTOCENTRANTE DI COLLEGAMENTO TRA PIASTRA INFERIORE E PIASTRA SUPERIORE.
- FUNZIONAMENTO COME FALSA CELLA DI CARICO PER LA PESATURA DEI LIQUIDI.
- Il kit KCPNA è progettato per consentire il corretto funzionamento delle celle e ottenere la precisione richiesta entro i limiti descritti nel manuale.

PARTICOLARE 1

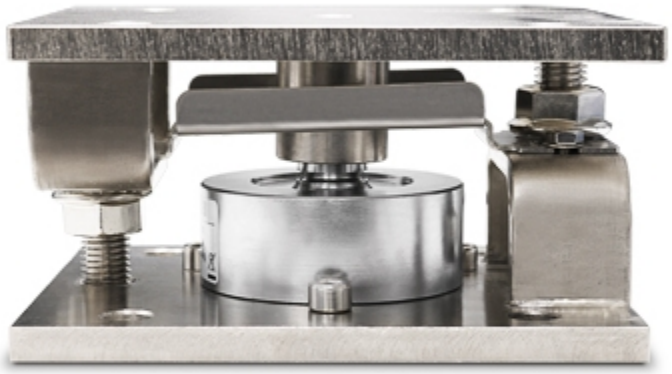

PARTICOLARE 2

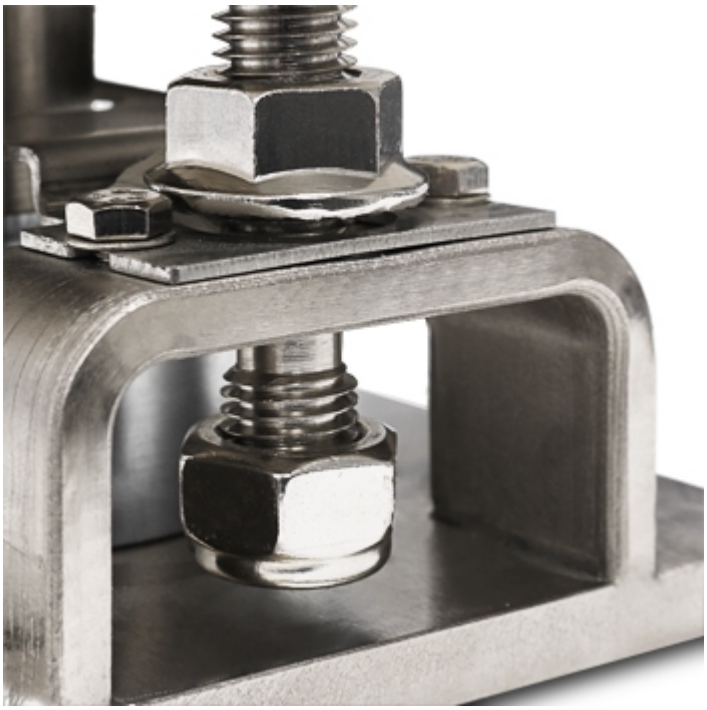

PARTICOLARE 3

www.diniargeo.com

DINI ARGEO FRANCE sarl	DINI ARGEO GMBH	DINI ARGEO UK Ltd	DINI ARGEO WEIGHING INSTRUMENTS Ltd	DINI ARGEO OCEANIA
France	Germany	United Kingdom	China	Australia

DINI ARGEO
A RICE LAKE WEIGHING SYSTEMS COMPANY

COMPANY HEADQUARTERS
Via Della Fisica, 20
41042 Spezzano di Fiorano Modena - Italy
Tel. +39.0536 843418

SERVICE ASSISTANCE
Via Dell'Elettronica, 15
41042 Spezzano di Fiorano Modena - Italy
Tel. +39.0536 921784

SALES AND TECHNICAL ASSISTANCE SERVICE

Le specifiche tecniche e le immagini riportate possono essere soggette a miglioramenti e modifiche senza preavviso.